

Agenzia delle Entrate
CATASTO FABBRICATI
Ufficio Provinciale di
Milano

Dichiarazione protocollo n. MI0272806 del 12/06/2014

Planimetria di u.i.u. in Comune di Biassono

Via Padania

civ. 3

Identificativi Catastali:

Sezione:
Foglio: 2
Particella: 1460
Subalterno: 77

Compilata da:
Vigano' Elisabetta
Iscritto all'albo:
Architetti

Prov. Monza E Brianza N. 01074

Scheda n. 1 Scala 1:200

PIANTA PIANO TERRA

H. = mt. 2,70

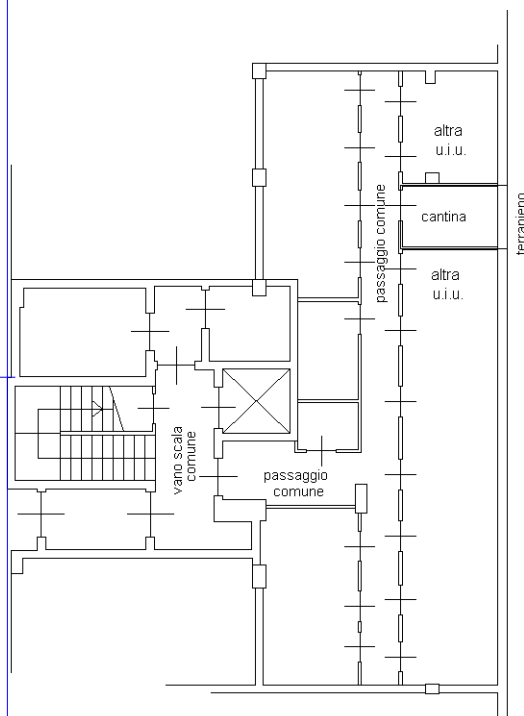

PIANTA PIANO S1

(interrato)

H. = mt. 2,40

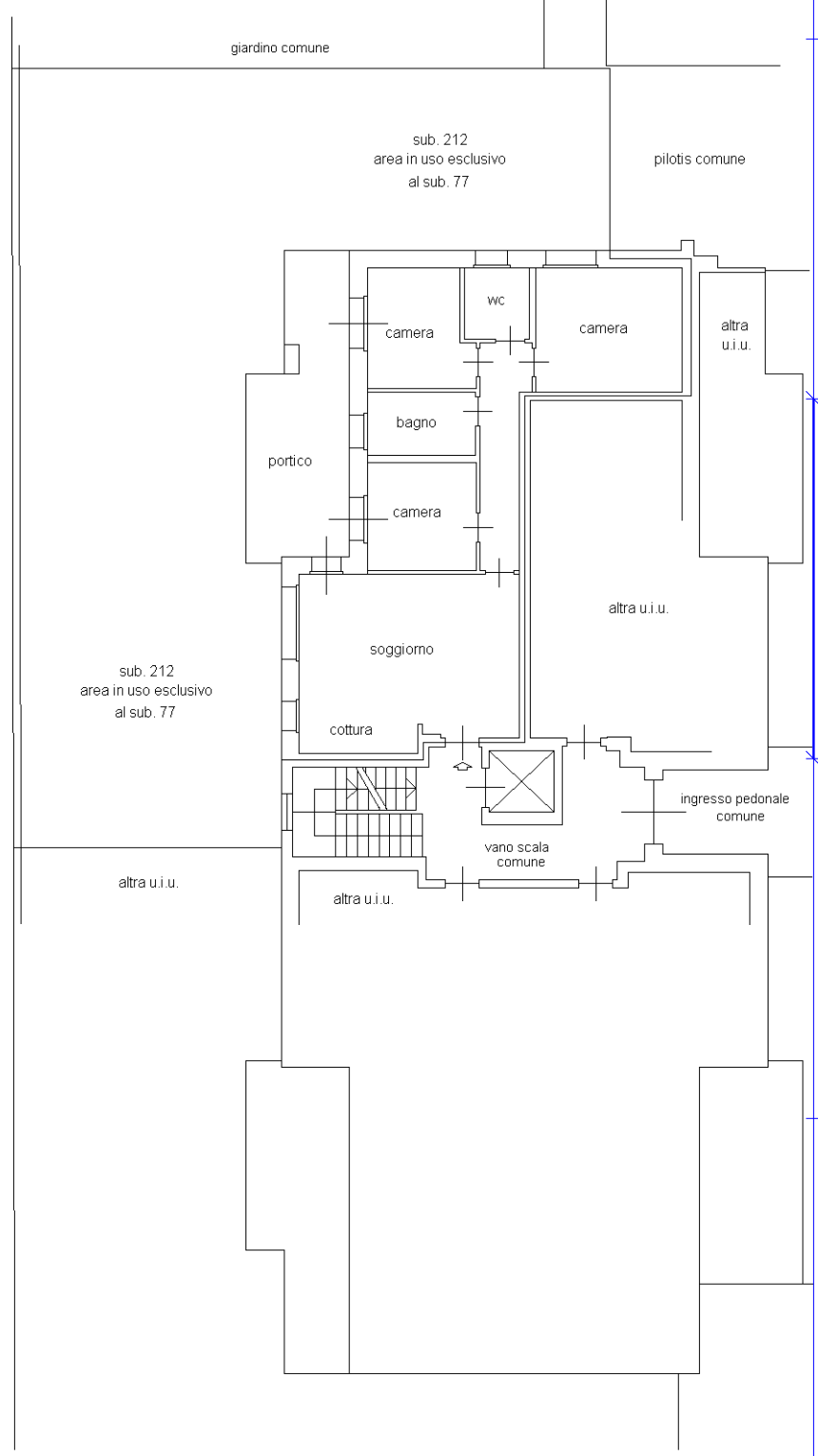
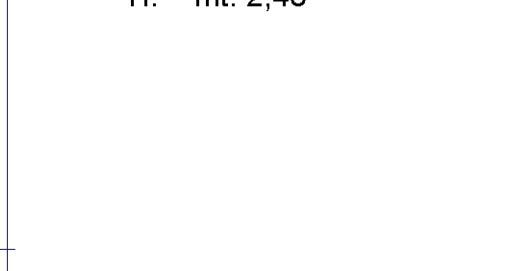

ORIENTAMENTO



Catasto dei Fabbricati - Situazione al 07/05/2018 - Comune di BIASSONO (A849) - < Foglio: 2 - Particella: 1460 - Subalterno: 77 >
VIA PADANIA n. 3 piano: T-S1;

Ultima planimetria in atti